



**AIDSESP**  
Asociación Interétnica  
de Desarrollo de la  
Selva Peruana

[www.aidesep.org.pe](http://www.aidesep.org.pe)



**109 federaciones y 9 regionales :**  
**ARPI SC / CODEPISAM / CORPI SL /**  
**CORPIAA / FENAMAD / ORAU /**  
**ORPIAN – P / ORPIO / COMARU**

*Vida plena (Tajimat Pujut) e INDC*

# *Alternativas Indígenas sobre políticas forestales y climáticas*

*Kawsaypacha, 13.10.15*

*Donde hay Pueblos con Derechos  
habrán bosques vivos para todas y todos*



## **Enfoque general**

1. *INDC : Oportunidad de **cambios transformacionales**. Reducir emisiones, no en el “papel” y lo que **“permita” el extractivismo**. Compromisos estatales y estrategias verificables*
2. *No hay INDC sin reducir y controlar los “megadrivers” o políticas extractivistas y de **agro-negocios** en la amazonía*
3. *Los **territorios y derechos indígenas** son aporte y alianza sustancial para cumplir meta INDC*
4. *No hay INDC sin el tránsito de una “Amazonía extractivista y agrarista” a “Amazonía de Vida Plena” con el mayor **valor agregado del Bosque en Pié***

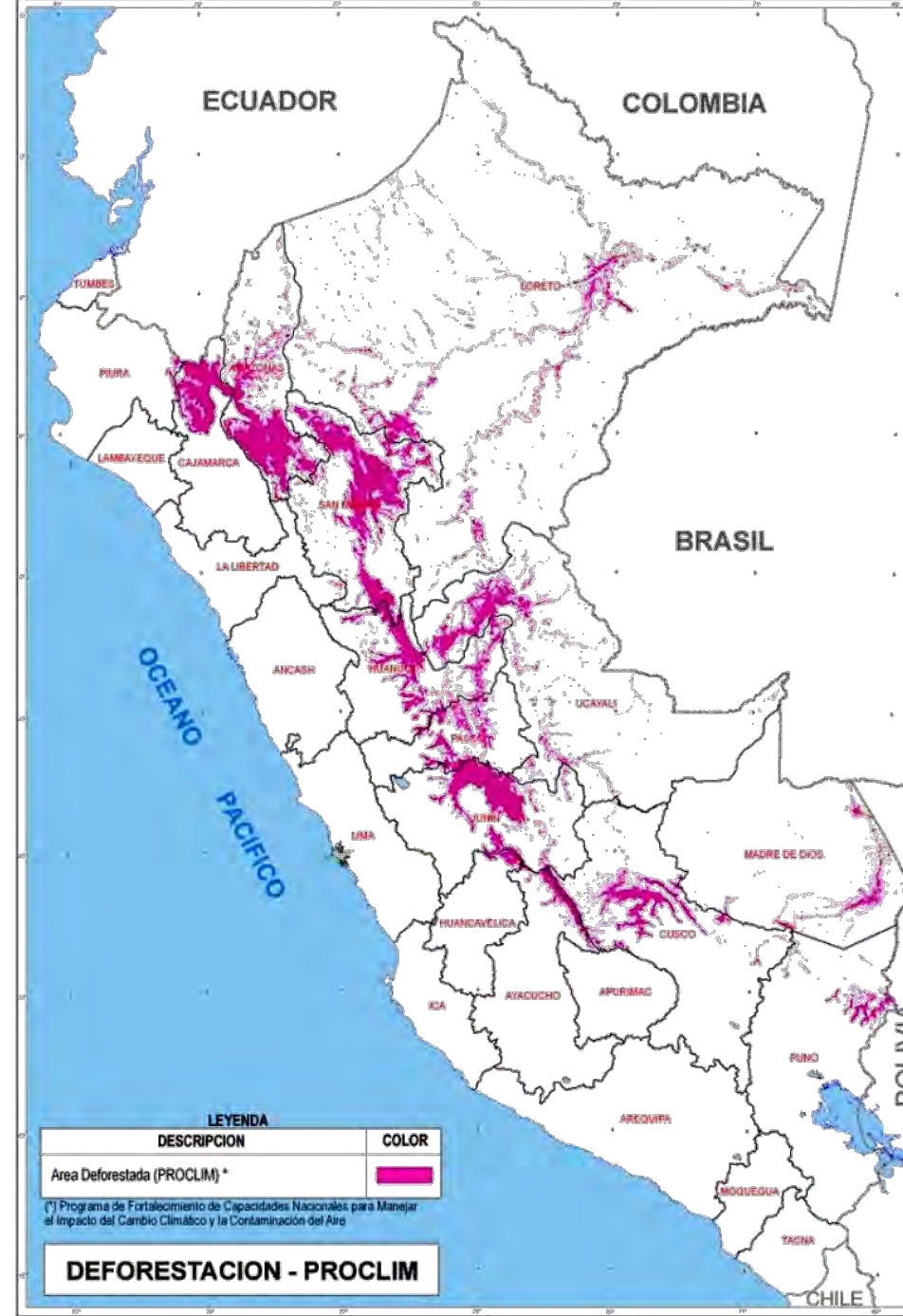
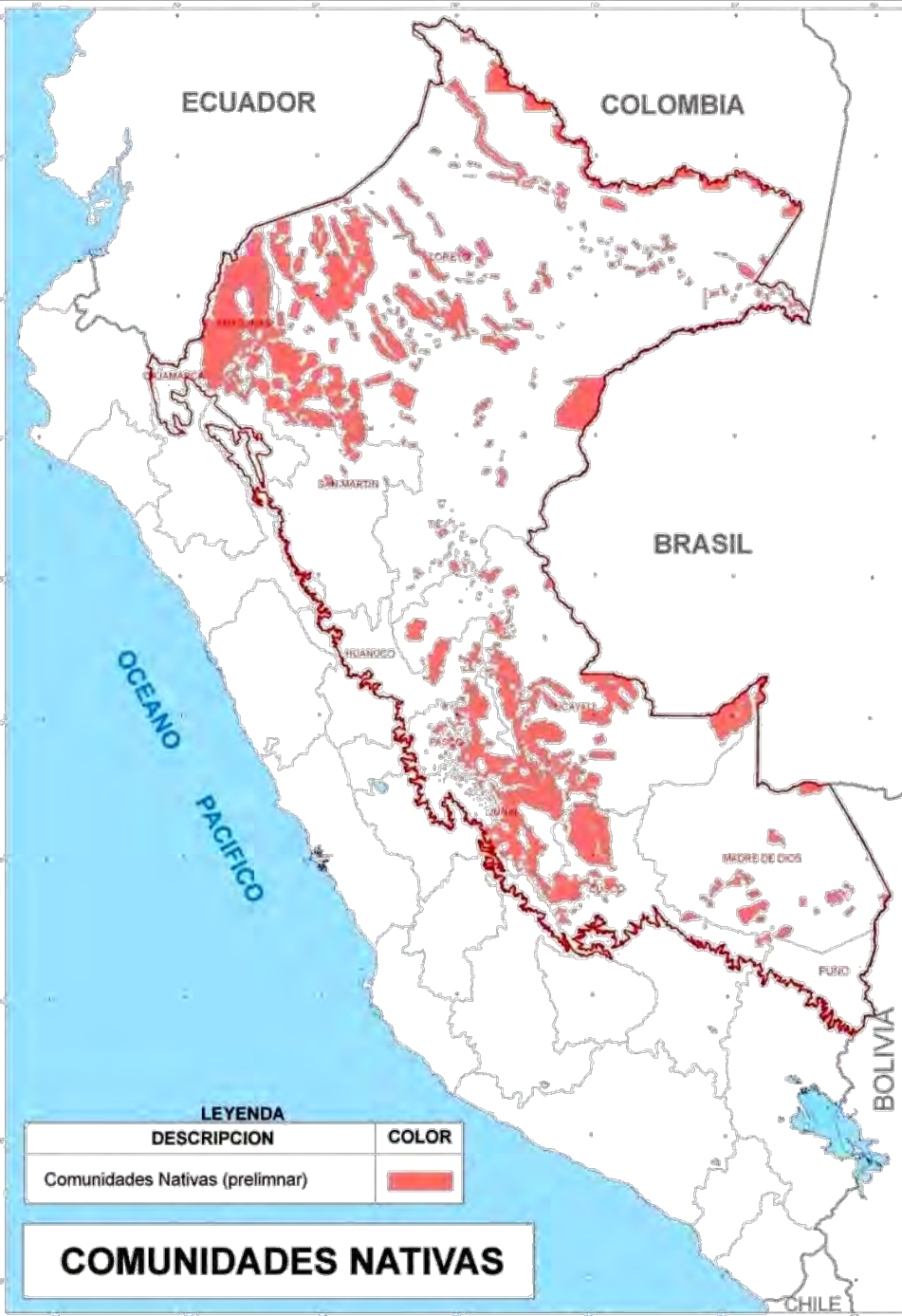



# **1. Estrategia INDC: Emisiones reducidas ampliando la Titulación-Manejo-Gobernanza, Territorial de los pueblos indígenas amazónicos**

- Los 13 mills has tituladas en la amazonía son **el mayor stock y “secuestro” de carbono nacional**; barrera a la deforestación; y **reducción factible de emisiones**
- Los 20 mills has pendientes de titulación, **multiplicarán las contribuciones de Perú a la reducción de GEI**
- Llamada de Lima : estrategias de **“alto potencial”** y conectado a **“adaptación y co-beneficios”** (item 19)
- INDC Perú: se basa en **“condiciones habilitantes”** (**24.167 mtC02eq** ). Acción PTRT3 (corregir), Acuerdo Noruego, MDE

# DEMANDA SOCIAL y DEUDA ESTATAL: 20 mills has (estimado 2014)

DEPARTAMENTOS	CC.NN. EN POSESIÓN *	CC.NN. POR RECONOCER **	CC.NN. POR TITULAR	CC.NN. POR AMPLIAR	T O T A L	PRESUPUESTO (en US \$) ***	RESERVAS TERRITORIALES (5)	RESERVAS COMUNALES (8)	TERRITORIOS POR PP.II.	SUPERPOSICION DE AREAS PROTEGIDAS EN TERRITORIOS INDIGENAS
AMAZONAS	N/D	26	8	38	72	843.300,00				* Cordillera Kampankis * Parque Ichigkat Muja * Reserva Comunal Chayu Nain
AYACUCHO	N/D	0	5	1	6	53.425,00				
CAJAMARCA	N/D	0	0	0	0	-				
CUSCO	N/D	3	5	15	23	217.014,00				
HUANUCO	N/D	1	6	6	13	170.588,00	CACATAIBO (parte con Ucayali)			
JUNIN	N/D	21	15	27	63	488.880,00				
LORETO	N/D	199	473	108	780	10.177.061,00	NAPO - TIGRE, SIERRA DEL DIVISOR OCCIDENTAL, TAPICHE - BLANCO - YAQUERANA, YAVARI - MIRIN	CHAMBIRA, NAPO - CURARAY, TIGRE - CORRIENTES	ACHUAL, KUKAMA, KUKAMIRIA, KANDOZI, SHAPRA, SHIWILU	* Reserva Nacional Pacaya Samiria
MADRE DE DIOS	N/D	3	6	17	26	318.750,00			ESE' EJA	* Parque Nacional Bahuaja Sonene
PASCO	N/D	10	21	16	47	466.380,00				
SAN MARTIN	N/D	35	33	4	72	750.275,00			KICHWA	* ACR Cerro Escalera
UCAYALI	N/D	52	53	33	138	1.713.577,00	CACATAIBO (parte con Loreto), SIERRA DEL DIVISOR OCCIDENTAL (parte con Loreto)	INUYA - TAHUANIA, TAMAYA - CACO, YURUA		*ACR Imiría
<b>T O T A L :</b>	<b>N/D</b>	<b>350</b>	<b>625</b>	<b>265</b>	<b>1240</b>	<b>15.199.250,00</b>	<b>3'972,569.18 Has</b>	<b>4'108,565.75 Has</b>		

**ESTANDARIZACION DE LAS PROYECCIONES A WGS 84  
UNIFORMIZAR EL CATASTRO DE LAS CC.NN ELABORADOS EN GABINETE**

\* Comunidades Nativas posesionarias NO DETERMINADAS que no han iniciado ningún trámite para su reconocimiento y titulación.

\*\* Comunidades Nativas que han solicitado su reconocimiento y titulación, que no han sido atendidas.





## **2. Estrategia INDC: El control y regulación de mega-drivers (Palma, Agronegocios, Carreteras, Minería, Hidrocarburos, Represas, Hidrovías) potenciará la reducción de emisiones nacionales**

- Los mega drivers o causas *indirectas o subyacentes* de deforestación, son más importantes que las causas directas de los micro drivers de pequeños productores
- Declarar en *Emergencia Normativa Palma Aceitera*: principio precautorio de suspender concesiones hasta solucionar sobre “uso mayor”, inspección ocular, EIA, EAE, corrupción y otros
- Falta *NAMA de Palma* ¿porqué solo en Cacao, café, ganado ?
- *Alerta en fondos climáticos* (Acuerdo Noruego, RPP, FIP, JICA-Redd) por sesgo agrarista amazónico

# Deforestación en Ucayali 2011-2013

**11,000 hectáreas en 2 años, sin EIA ni trámite de cambio de uso de suelos**

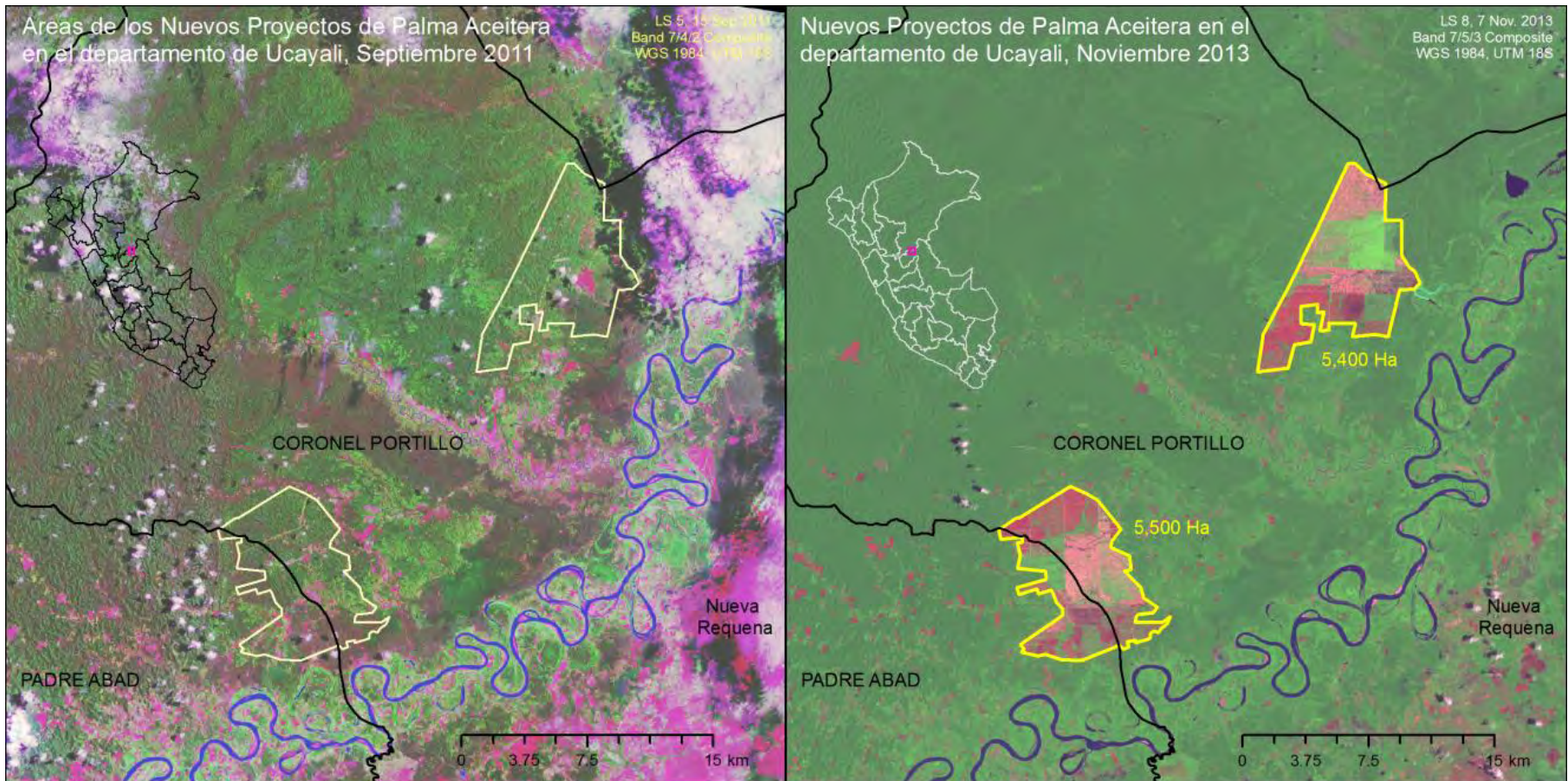

Elaboración: Nicholas Cuba, Clark University



### **3. Estrategia INDC: Planes Indígenas de Adaptación Climática potencian reducción de emisiones nacionales**

- Los bosques “**adaptados**” y “**recuperados**”, aumentan la captura de carbono que reduce las emisiones nacionales
- Ahorros y ventajas de **enfoque integrado** entre mitigación, adaptación y resiliencia (recuperación)
- Aplicación y potenciación de **conocimientos tradicionales**  
(Comité de Adaptación-COP20 \* Acuerdo Ginebra, 2015: párrafo 26, 56, 60 )
- Planes de Adaptación Climática en las **09 regionales** de AIDASEP con participación de MINAM y cooperación
- Rol protagónico de **mujeres indígenas**: semillas, agroforestería, sabiduría, regulaciones





## **4. Estrategia INDC: Inversión pública en producción indígena garantiza reducción de emisiones**

- *Diversificación y transición del extractivismo a la selva en pie*
- *Inversión pública en:*
  - \* *Acuicultura: arahuana, paiche, ornamentales, gamitana, etc*
  - \* *Biocomercio y bioindustrias: ungurahui, aguaje, cosméticos, sachá inchi, nuevos alimentos, medicinas, industrias*
- *RLFFS: Inversión pública inmediata para las **Unidades Técnicas de MFC regionales**, para garantizar el MFC, muy bajo (0.6 mtCO<sub>2</sub>eq) en INDC Perú*
- ***Redd+ Indígena:** Adecuación a derechos. Manejo holístico. Fondo público. Empresas pagan huella ecológica, reducen emisiones, pero no lucran con piratería de carbono*



# ***Pueblos y Selvas Somos Uno Solo***

**COSMOVISION INTEGRAL**



***La Titulación -Manejo - Gobernanza  
Territorial Indígena fortalece el INDC Perú***

***Roberto Espinoza  
AIDSESP Programa Clima - RIA***